

LEGENDA	
TUBAZIONI	
	Tubazioni di mandata circuito di condizionamento a due tubi ad inversione stagionale. Tubazione in multistrato per installazione a controsoffitto.
	Tubazioni di ritorno circuito di condizionamento a due tubi ad inversione stagionale. Tubazione in multistrato per installazione a controsoffitto.
	Tubazioni scarico condensa in PVC da convogliare alla scatola sifonata più vicina - pendenza minima 0,5%
ACCESSORI e APPARECCHI	
	Modulo di zona combinato (acqua sanitaria ed impianto idronico) a servizio delle singole abitazioni per la contabilizzazione e il bilanciamento degli impianti installato nel controsoffitto. Prevedere botola ispezionabile in corrispondenza del collettore.
	Modulo di zona combinato (acqua sanitaria ed impianto idronico) a servizio delle singole abitazioni per la contabilizzazione e il bilanciamento degli impianti, installato entro cassetta ispezionabile a parete Dim. 800x650x150 mm
	Radiatori installati a parete - RAD01
	Fancoili canalizzati installati a controsoffitto, con controllo ambiente a filo: FCU 280 - PF: 1,37 kW - PT: 1,37 kW FCU 300 - PF: 2,38 kW - PT: 2,40 kW FCU 380 - PF: 2,70 kW - PT: 2,70 kW FCU 450 - PF: 3,28 kW - PT: 3,20 kW

- LEGENDA
- 0,00
 - QUOTE PLANIMETRICHE
 - RIMANDI SEZIONI
 - QUOTA ASSOLUTA
 - QUOTA RELATIVA
 - LOTTO DI PROPRIETÀ
 - SAGOMA PLANIVOLUMETRICA DI MASSIMO INCOMBRO COME DA DOCUMENTAZIONE PROT. 161581

- NOTE GENERALI
- LE QUOTE SONO ESPRESSE IN METRI DOVE NON DIVERSAMENTE SPECIFICATO
 - LE QUOTE ALTIMETRICHE SI INTENDONO RELATIVE ALLA QUOTA DI MARCAPIEDE IN INGRESSO ALL'ATTUALE STABILE SUL LATO EST DELLA VIA RAFASTIA CORRISPONDENTE ALLA QUOTA ASSOLUTA +34,08 m
 - LA VERIFICA DI TUTTE LE QUOTE E MISURE DOVRÀ ESSERE ESEGUITA DAL COSTRUTTORE IN CANTIERE PRIMA DELL'ESECUZIONE DEI LAVORI E VALIDATA DALLA DIREZIONE LAVORI

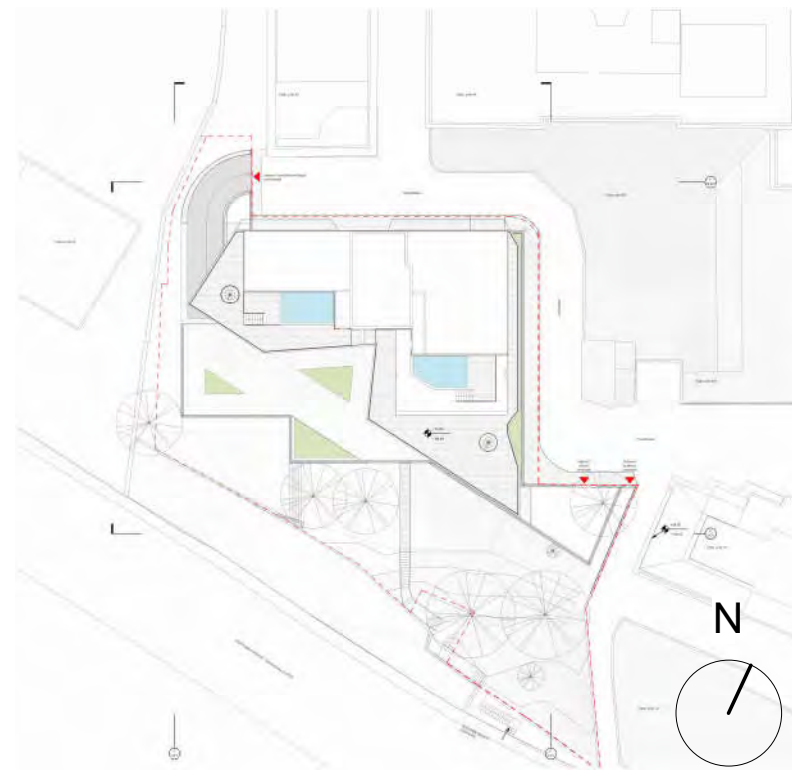

RE	DATA / DATE	DESCRIZIONE / DESCRIPTION	IL RICHIEDENTE	IL PROGETTISTA
			RCS Immobiliare S.r.l. Elio Raitone	Riio Digital Planning Srl Ing. Francesco Paccanico Ing. Sara Ambrosio

Committente

RCS IMMOBILIARE S.R.L.
Piazza del Popolo, 18
00187 - Roma, Italia
T 061 5137104
PEC: rcsimmobiliare@pec.it

R.C.S. Immobiliare S.r.l.

Piazza del Popolo, 18
00187 Roma (RM)
C.F. e P. IVA 0427683052

DE.TALES

Progettazione Architettonica

DE.TALES
Via Giacomo Watt 32
20143 Milano, Italia
T +39 02 4537 1150
info@detales.it
PEC: de.tales@legalmail.it

Progettazione Strutturale

FEA TECNICA SRL
Via Giovanni De Amicis 20 - 86079
Venafro, Italia
T +39 0865 904357 - 0865 902405
PEC: featecnica@pec.it

Progettazione MEP, Antinquinamento e Acustica

RIIO DIGITAL PLANNING SRL
Via Acuzzo 5 - 00187 Roma, Italia
T +39 06 80075658
www.riiodi.it PEC: riiodigitalplanning@legalmail.it

COMMITTENTE / CLIENT:
RCS Immobiliare S.r.l.

PROGETTO / PROJECT:
Horizon Building
Via Rafastia 55,
Salerno

PROGETTISTA / DESIGNER:
Ing. Sara Ambrosio
Ordine degli Ingegneri di Latina n. 437130

OGGETTO / OBJECT:
PIANO URBANISTICO ATTUATIVO (P.U.A.) ex art. 28 L.R. 16/2004 ss.mm.ii. avente valore di P.d.R. ex L.5 agosto 1978 n. 457 ALL'INTERNO DELL'AMBITO DI R.U. (D.G.C. n° 226 del 12.06.2024 - Prot. N. 2024/241) RELATIVO AL PROGETTO DI DEMOLIZIONE E RICOSTRUZIONE DEL COMPLESSO EDILIZIO SITO ALLA VIA RAFASTIA N.55

TITOLO / DESCRIPTION:
Layout impianto di condizionamento - Tipologico Piano copertura

DATA / DATE:	SCALA / SCALE:	DATA REV.:		
14/07/2025	As indicated			
FORMAT:	NOME FILE / FILE NAME:	COMMESSA / JOB:	TAVOLA / DRAWING:	REV.
A	0010_P_a_MD2_Tavole.rvt	251	0010-AM-3SDP_2006	
0				